

FACHADA LATERAL
ESCALA 1:100

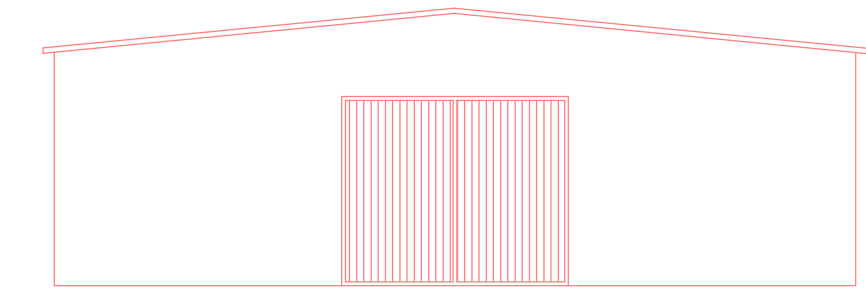

FACHADA TRASEIRA
ESCALA 1:100

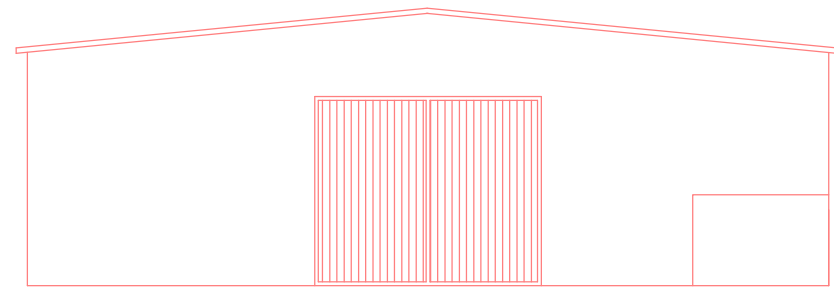

FACHADA FRONTAL
ESCALA 1:100

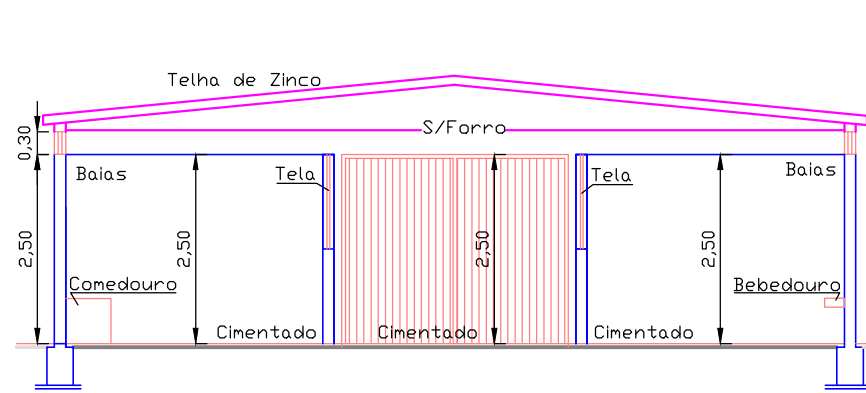

CORTE A A
ESCALA 1:100

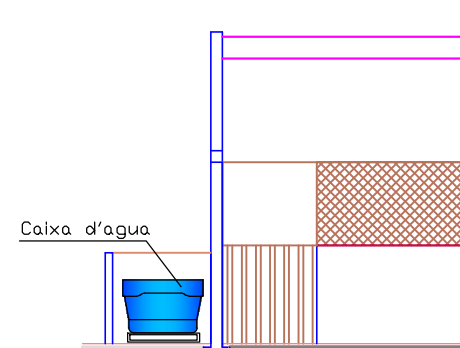

CORTE D D
ESCALA 1:100

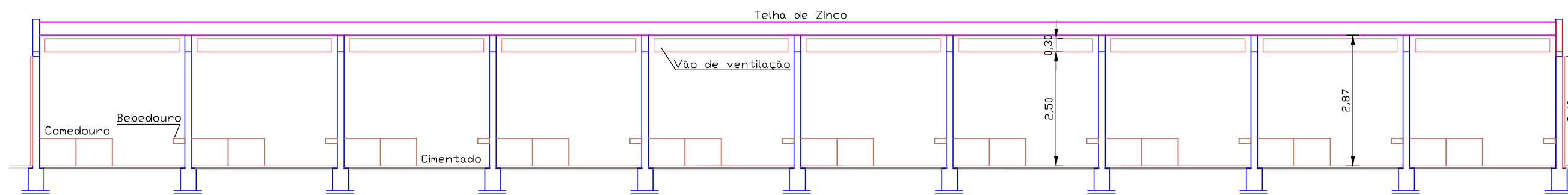

CORTE B B
ESCALA 1:100

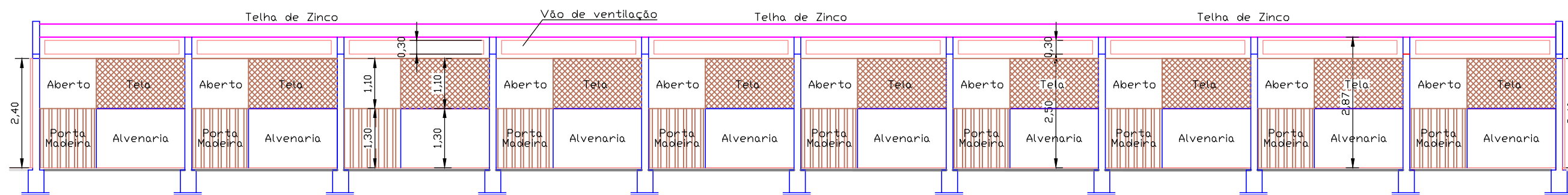

CORTE C C
ESCALA 1:100

OBS.: Todos os 7 Pavilhões possuem a mesma planta baixa, cortes, fachadas, áreas e dimensões idênticas.

| PROJETO COMPLETO (EXISTENTE) | | FOLHA 1/2 |
|---|--|------------------------|
| BAIAS DE EQUINOS Objeto | | |
| PREFEITURA MUNICIPAL DE COLINA - SP Proprietário | | |
| RECINTO DR. MÁRIO DE FELÍCIO COLINA-SP Local | | |
| Situação s/ escala | PROPRIETÁRIO | |
| | PREFEITURA MUNICIPAL DE COLINA - SP | |
| AUTOR DO PROJETO | | |
| | PATRIQUE S. C. BRANDT ENGENHEIRO CIVIL CREA: 5063550174 SP | |
| Áreas (m2) | | RESPONSÁVEL TÉCNICO |
| Área Construída (1 Pavilhões) | 356 m ² | |
| Escala 1:100 | NOVEMBRO 2025 | |
| OS ARTIGOS 10 E 11 DO DECRETO LEI NÚMERO 12.342/78 SERÃO OBEDECIDOS. | | |